Vamos a aprender el sentido del gusto.
¿Quieres conocerme?

Los alimentos tienen sabores diferentes. Todo esto ocurre gracias al sentido del gusto.
INFOGRAPHICS

El sentido del gusto nos permite conocer los sabores.
INFOGRAPHICS

Por cierto, no me he presentado, soy Lengua y soy la responsable de percibir los sabores.

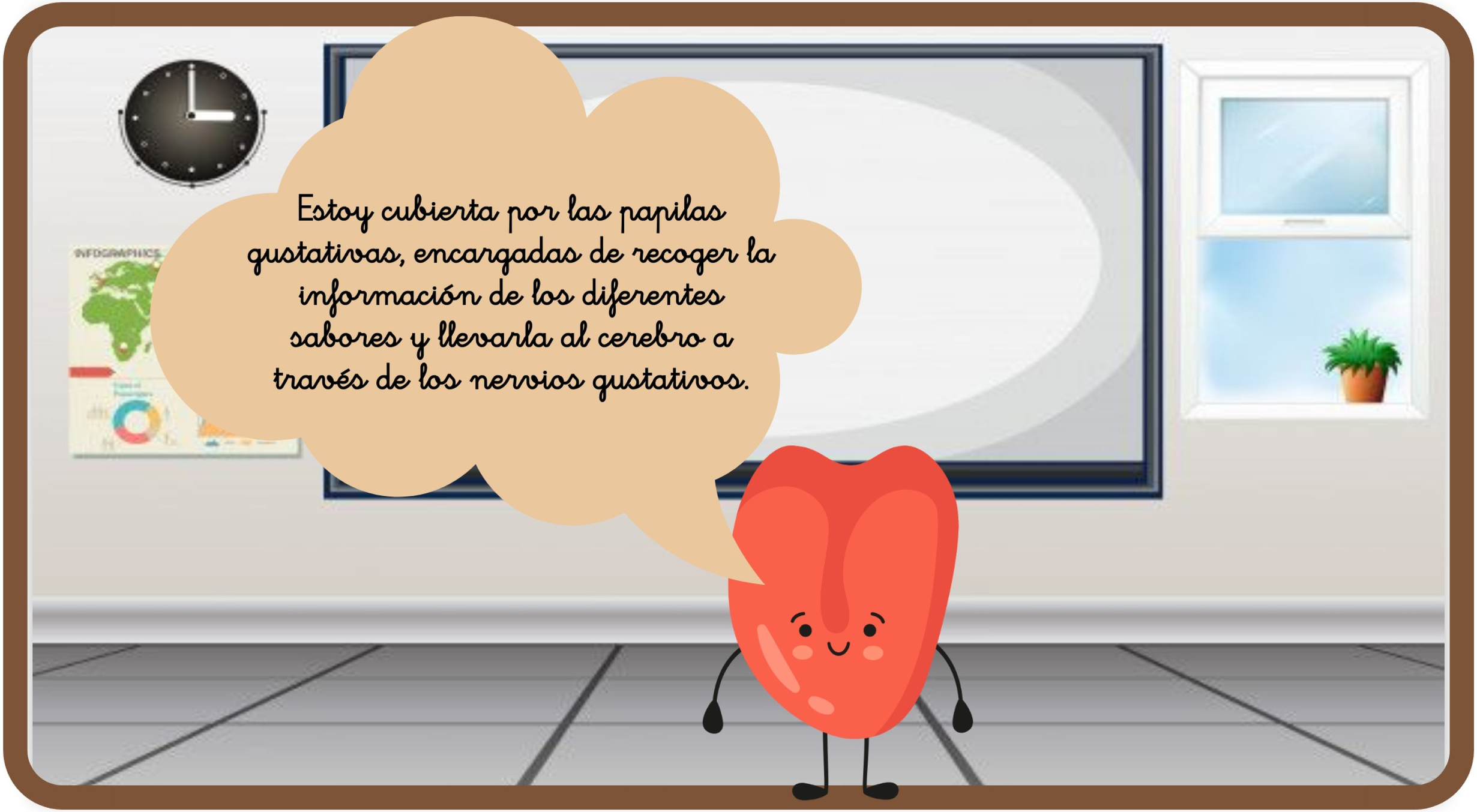
Estoy cubierta por las papilas gustativas, encargadas de recoger la información de los diferentes sabores y llevarla al cerebro a través de los nervios gustativos.

Los sabores básicos que recogen las papilas gustativas son cinco.
INFOGRAPHICS

Los cinco sabores
dulce
ácido
amargo
umami
salado

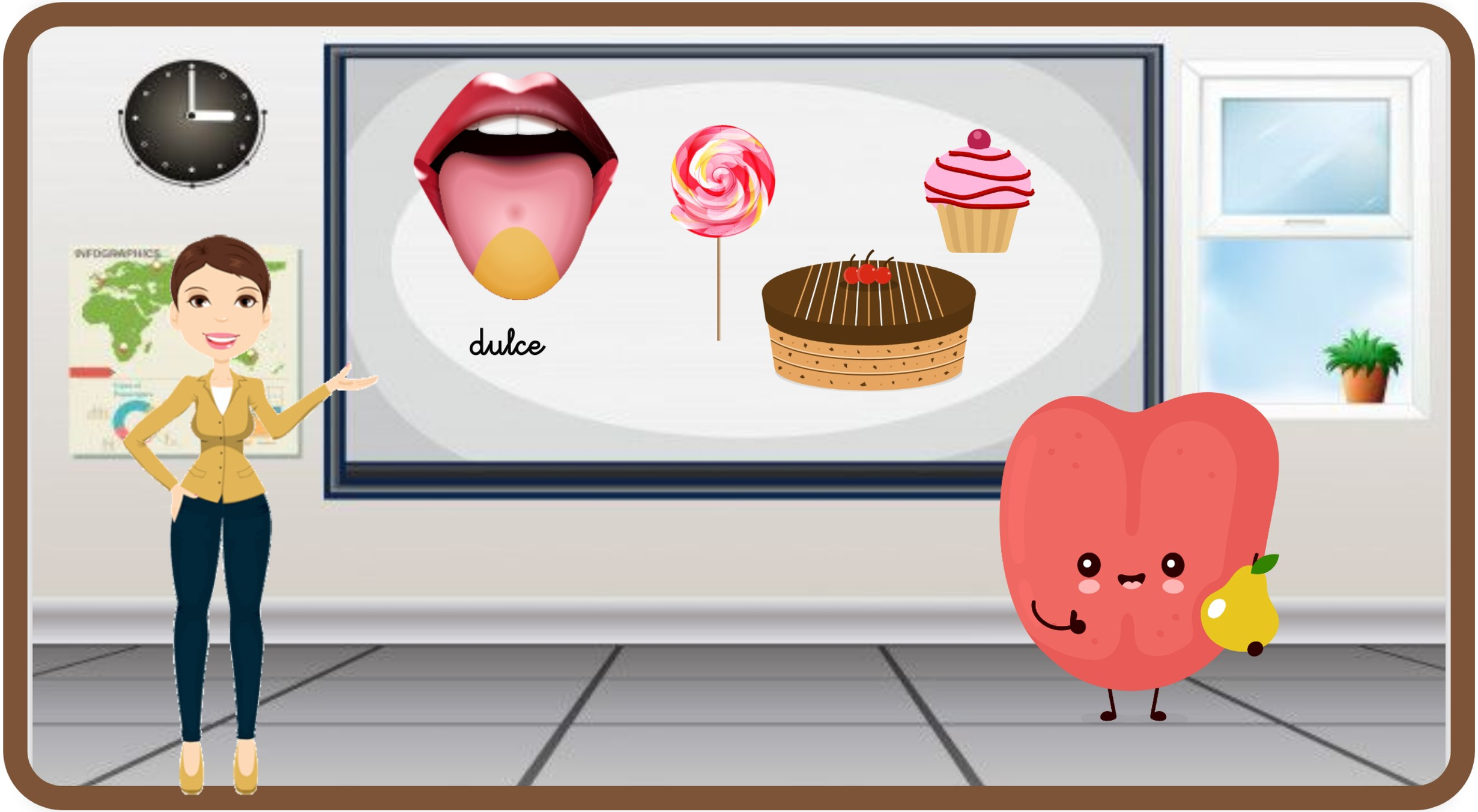
INFOGRAPHICS
dulce

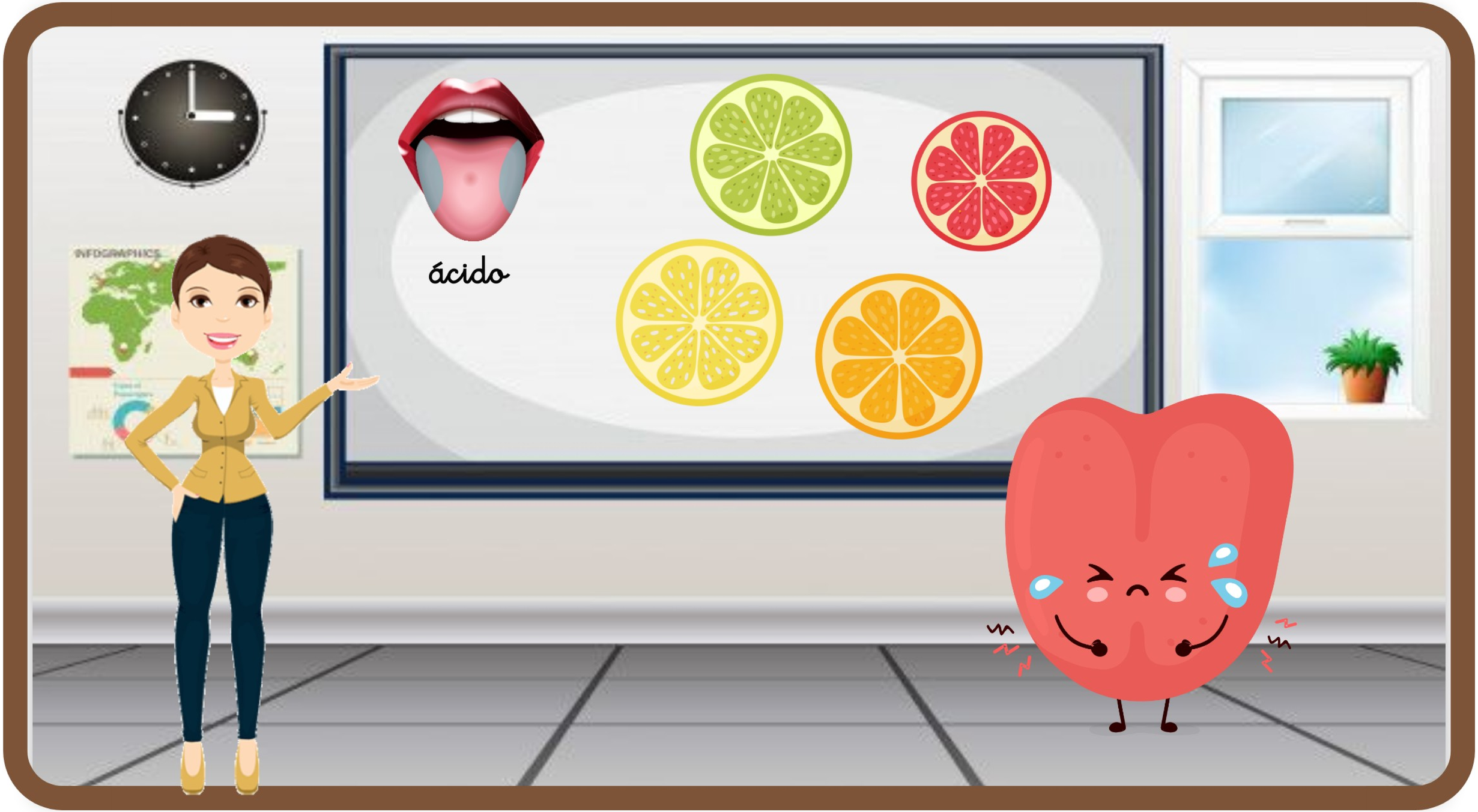
ácido

amargo

umami
Se llama sabor umami a todos aquellos alimentos muy deliciosos.

salado

INFOGRAPHICS
Todas las personas perciben los sabores de manera diferente.

¡Que rico!
¡Que asco!

El sentido del gusto nos protege la salud de alimentos que se encuentren en mal estado.

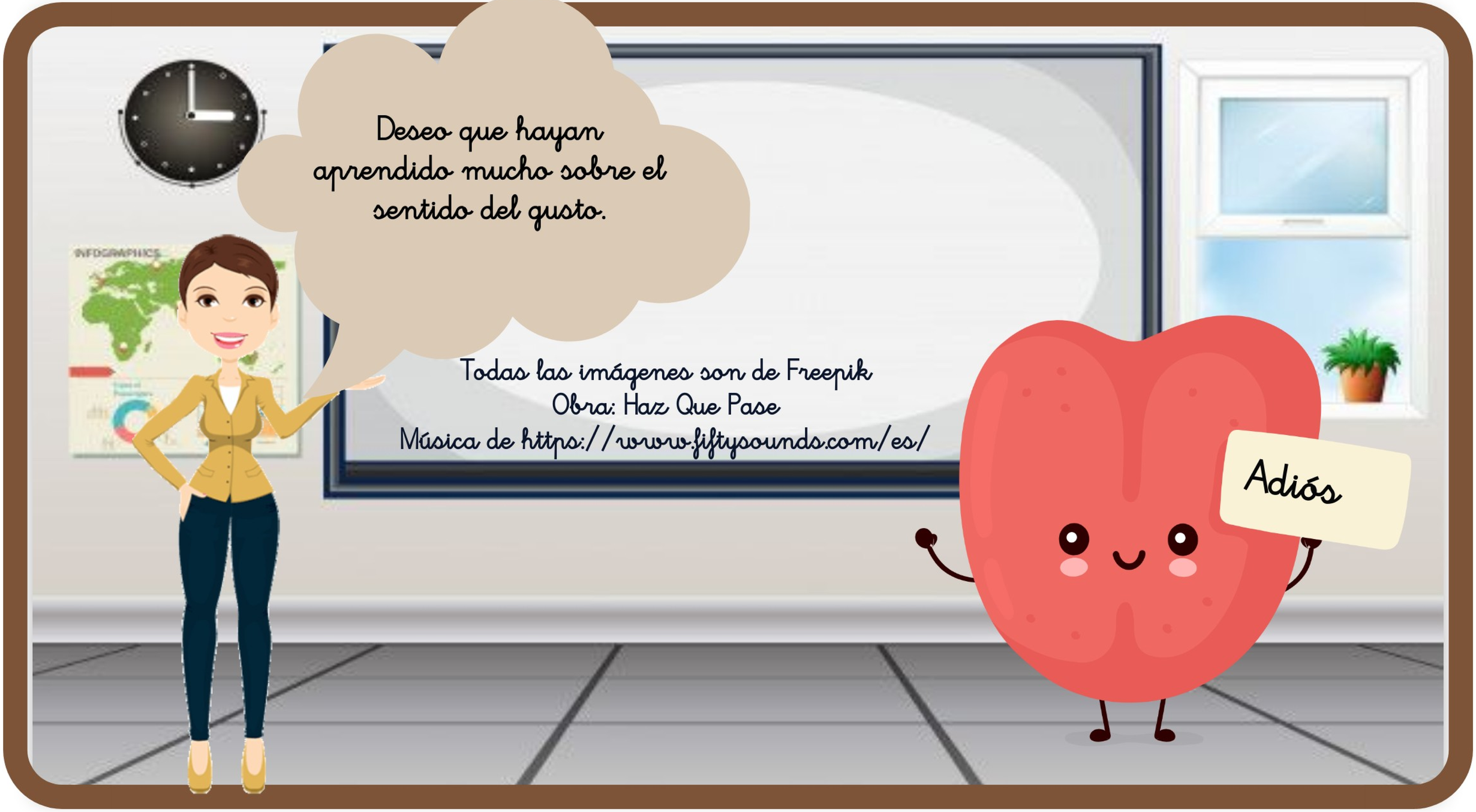
Deseo que hayan aprendido mucho sobre el sentido del gusto.
Todas las imágenes son de Freepik
Obra: Haz Que Pase
Música de https://www.fiftysounds.com/es/
Adiós

Autora:
Noelia del Pino Suárez Marrero

Obra publicada con Licencia Creative Commons
Atribución-- Compartir igual 4.0 España