El juego del sentido de la vista

¿Por qué es importante el sentido de la vista?

¿Qué podemos percibir con el sentido de la vista?

¿Cuáles son las partes que protegen a los ojos?

¿Cuál es la función de los párpados?

¿Cuál es la función de las glándulas lagrimales?

¿Cuál son las partes encargas de la visión?

Rellena

Gracias a la vista podemos percibir los_____, las _____ y _____

Rellena

Gracias a la vista nos protegemos de todo lo que nos_____

Rellena

El sentido de la vista funciona gracias a los _____

Rellena

Los párpados se_____ y se _____ y permiten que el ojo esté_____ y _____

Rellena

Las glándulas lagrimales ayudan a_____ y a eliminar los_____

Rellena

Podemos proteger los ojos usando _____ oscuras en días_____ _

Verdadero o falso

Leer a oscuras favorece la visión

Verdadero o falso

Es importante evitar tocarse los ojos con las manos sucias

Verdadero o falso

No es necesario tener una revisión con el oftalmólogo

Verdadero o falso

Si tienes los ojos secos sería conveniente usar lágrimas artificiales

Verdadero o falso

Ver la tele de cerca favorece la visión

Verdadero o falso

Si el oftalmólogo considera que lleves gafas sería necesario ponérselas

La vista me permite diferenciar:
a) el sabor
b) el color
c) el olor

Los párpados:
a) Ayudan a limpiar los ojos
b) No protegen al ojo de agentes extraños
c) Abren y cierran y permiten que el ojo esté limpio y húmedo

Cómo podemos proteger a los ojos:
a) Leer a oscuras
b) Ver la televisión cerca
c) Usar gafas de sol en días soleados

¿Qué partes protegen al ojo?
a) Párpados, cejas, pestañas y glándulas lagrimales.
b) Iris, cristalino
c) párpados, iris, pupila

¿Que partes del ojo permiten la visión?
a) Párpados, iris, pupila
b) Iris, nervio óptico y párpados
c) Pupila, iris, cristalino y retina

Las glándulas lagrimales:
a) Protegen a los ojos
b) Ayudan a limpiar y a eliminar gérmenes
c) a y b son correctas

Dibuja un coche con los ojos vendados

Dibuja diferentes formas, de colores variados y de diferentes tamaños

Dibuja el sentido que puedes utilizar

Con los ojos vendados tocarás un objeto que sin verlo tendrás que dibujarlo.

Un compañero o compañera te va a describir un objeto, animal o cosa y con los ojos vendados tendrás que dibujar lo que se está describiendo

Dibuja las partes internas de un ojo. Puedes seguir un modelo

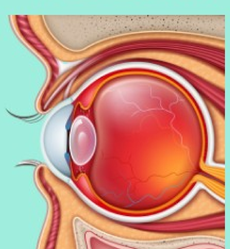

Busca semejanzas y diferencias entre dos personas, o entre dos objetos similares.

Colocar 8 objetos encima de una mesa. Tienes un minuto para memorizar. Sin que lo veas vamos a quitar un objeto. ¿De qué objeto se trata?

Observa un objeto dado, tienes un minuto de observación. Se retira el objeto y hay que describir, colores, formas, tamaños de manera precisa

Clasificar objetos por tamaños, colores, formas. Podemos ayudarnos de los bloques lógicos o las regletas

Esconder un objeto en el aula y tendrás que encontrarlo. Podemos apoyarnos de pistas.

Colocar 8 objetos encima de la mesa. Tienes un minuto para memorizar la posición. Sin que pueda darse cuenta se cambiará el orden de los objetos

Coger lentejas con pinzas

Dibujar siluetas con un punzón

Un niño o niña imita a un personaje famoso, o un animal u objeto, y el resto tiene que adivinarlo

Lee el texto
Somos los ojos.
Nuestro sentido es la vista. Todo los vemos siguiendo las pistas

Juego de imitación.
Un niño o niña realiza un movimiento y el resto tendrá que imitarlo

Lanzar globos en el aire. Debes evitar que se pueda caer

Juego del VEO, VEO
Veo, veo una cosita que empieza por.... y el resto tendrá que adivinarlo

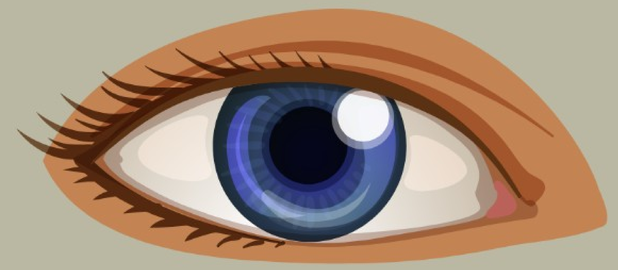

Juego de la gallinita ciega.
Se les tapa los ojos a un niño o niña y tiene que atrapar a los compañeros

Autora:
Noelia del Pino Suárez Marrero

Obra publicada con Licencia Creative Commons
Atribución-- Compartir igual 4.0 España