

ID. CARD

NOMBRE: _____

GRUPO: _____

CLASE: _____

TIPS: 5-10 PARES DE PATAS, 4 ANTENAS

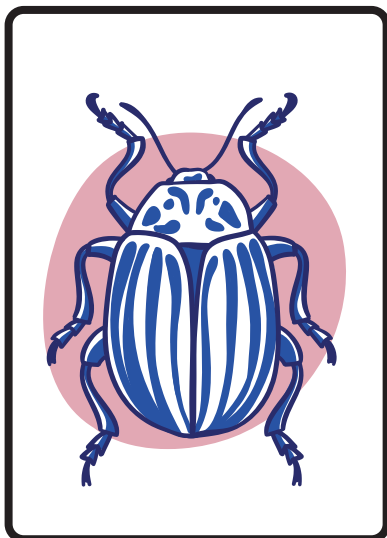

ID. CARD

NOMBRE: _____

GRUPO: _____

CLASE: _____

TIPS: 3 PARES DE PATAS Y ANTENAS

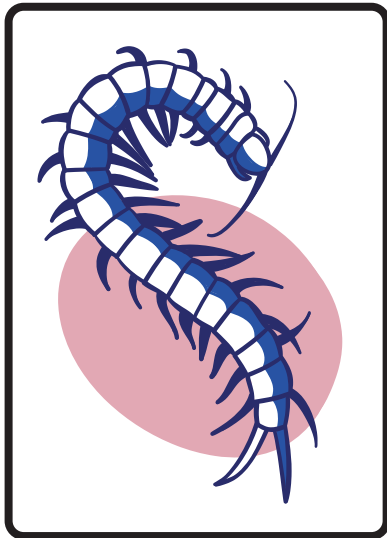

ID. CARD

NOMBRE: _____

GRUPO: _____

CLASE: _____

TIPS: MUCHOS PARES DE PATAS

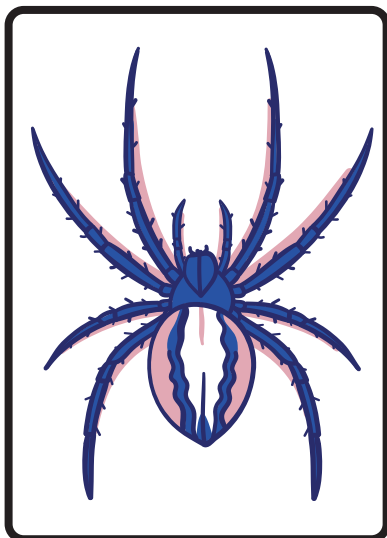

ID. CARD

NOMBRE: _____

GRUPO: _____

CLASE: _____

TIPS: 4 PARES DE PATAS, SIN ANTENAS

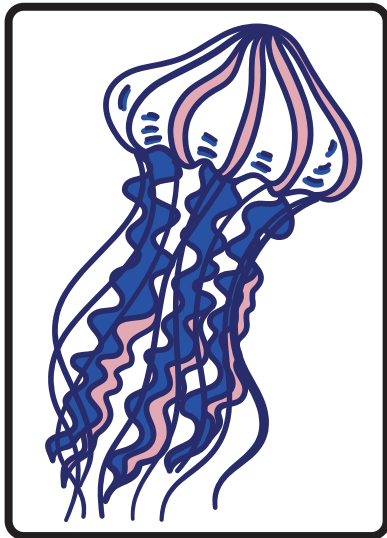

ID. CARD

NOMBRE: _____

GRUPO: _____

CLASE: _____

TIPS: TRANSPARENTE Y URTICANTE

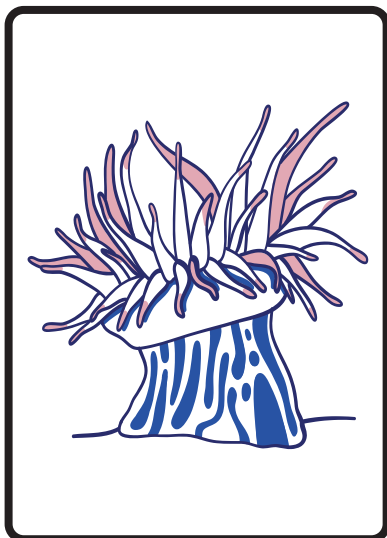

ID. CARD

NOMBRE: _____

GRUPO: _____

CLASE: _____

TIPS: VIVEN PEGADOS A LAS ROCAS



ID. CARD

NOMBRE: _____

GRUPO: _____

CLASE: _____

TIPS: SI SE ROMPE SE PUEDE REGENERAR

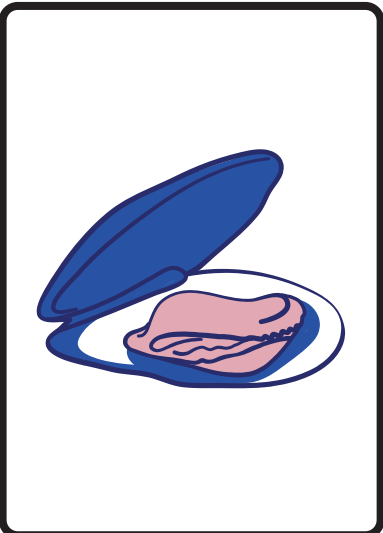

ID. CARD

NOMBRE: _____

GRUPO: _____

CLASE: _____

TIPS: NO TIENEN CABEZA DIFERENCIADA

ID. CARD

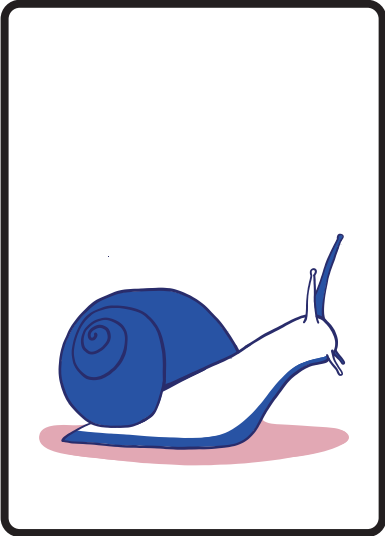

NOMBRE: _____

GRUPO: _____

CLASE: _____

TIPS: 2/3 VIVEN EN EL MAR

ID. CARD

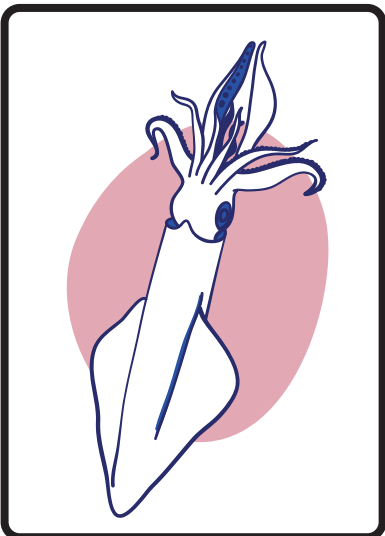

NOMBRE: _____

GRUPO: _____

CLASE: _____

TIPS: OCHO O MÁS PIES

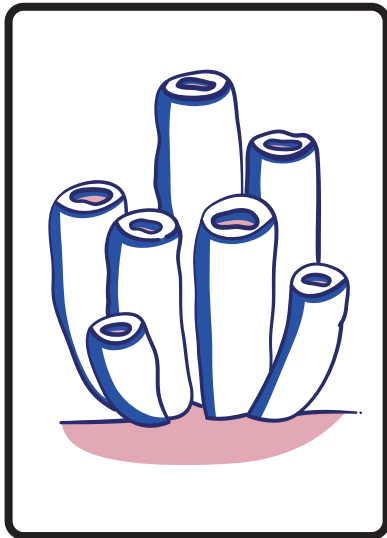

ID. CARD

NOMBRE:

GRUPO:

CLASE:

TIPS: INVERTEBRADOS MÁS SENCILLOS

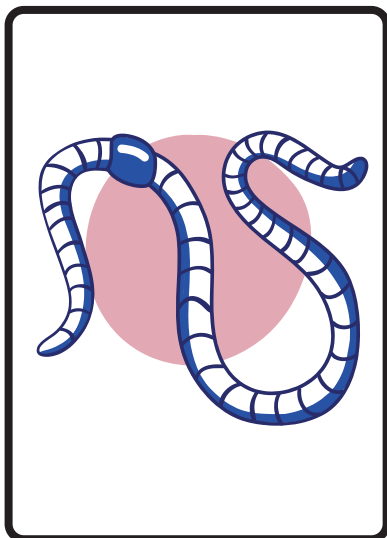

ID. CARD

NOMBRE:

GRUPO:

CLASE:

TIPS: CUERPO SEGMENTADO EN ANILLOS
